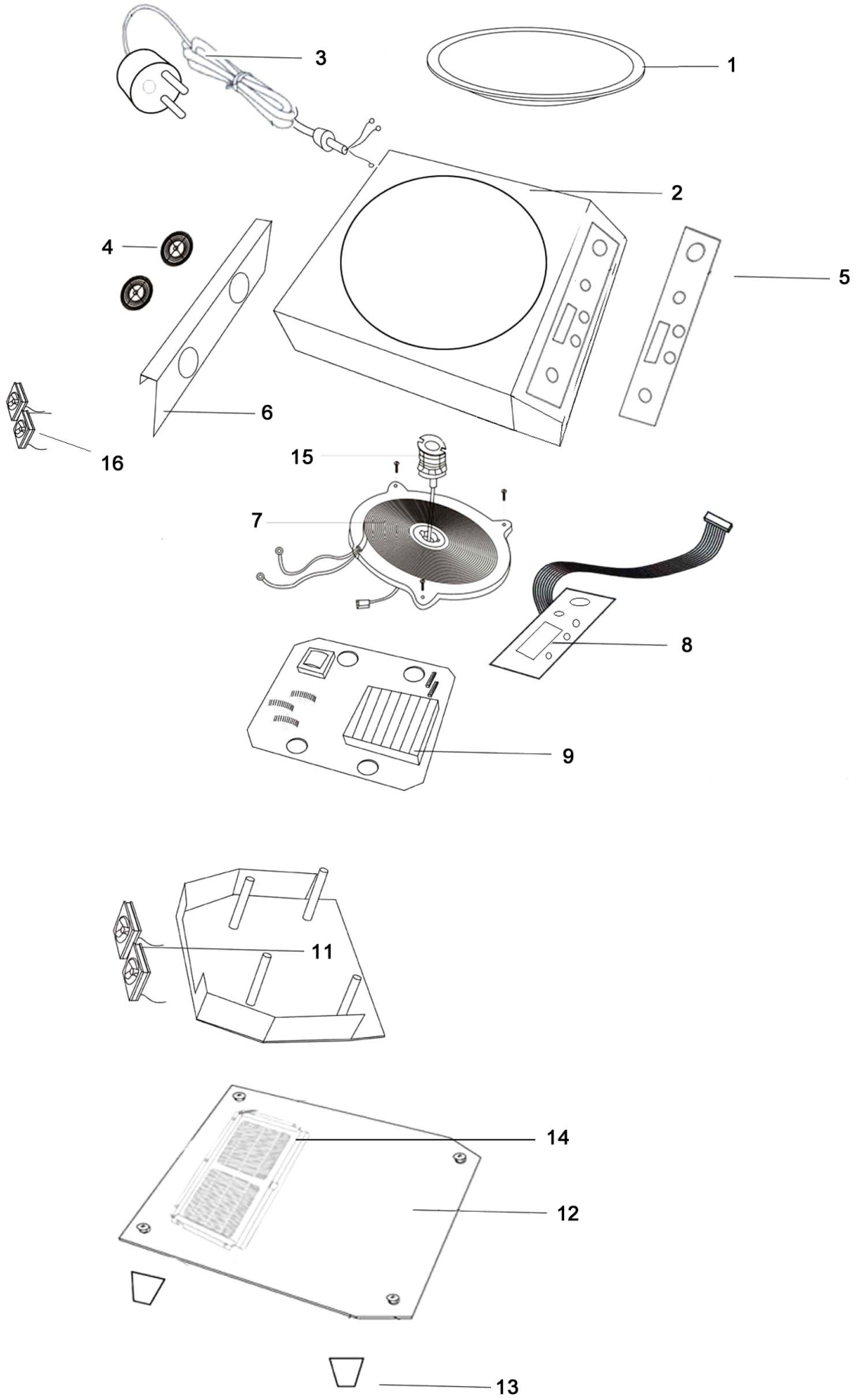

Bartscher	Induktionswok IW35, 3,5 kW Artikel-Nr.: 105983	Explosionszeichnung 18.08.2014	Seite 1/2

Pos.	Artikelbeschreibung	Description of item	Artikel Nr./Item No.
1	Schale, Keramik, schwarz, 278 mm bis Ser. Nr.: 20140900000 bis September 2014	Concave, ceramic, black, 278 mm until Ser. No.: 20140900000 until September 2014	n.m.lieferbar/n.m. available
	Schale, Keramik, schwarz, 294 mm ab Ser. Nr.: 20140900001 ab September 2014	Concave, ceramic, black, 294 mm from Ser. No.: 20140900001 from September 2014	n.m.lieferbar/n.m. available
2, 5, 6	Gehäuse oberhalb komplett bis Ser. Nr.: 20140900000	Housing part, upper, complete until Ser. No.: 20140900000	n.m.lieferbar/n.m. available
	Gehäuse oberhalb komplett ab Ser. Nr.: 20140900001	Housing part, upper, complete from Ser. No.: 20140900001	n.m.lieferbar/n.m. available
3	Anschlusskabel	Power cord	01059833
4	Abdeckung z. Lüfter	Fan cover	01059834
5	Gehäuse oberhalb komplett	Housing part, upper, complete	=> Pos. 2
6	Gehäuse oberhalb komplett	Housing part, upper, complete	=> Pos. 2
7	Induktionsspule bis Ser. Nr.: 20140900000	Induction coil until Ser. No.: 20140900000	01059807
	Induktionsspule ab Ser. Nr.: 20140900001	Induction coil from Ser. No.: 20140900001	E01059837
8	Bedienpanel, BT-350A2-2 Dis V01	Control panel, BT-350A2-2 Dis V01	01059832
9	Hauptplatine	Mainboard	E01059869
11	Lüfter - Set, groß	Big fan set	010598011
12	Bodenplatte bis Ser. Nr.: 20140900000	Bottom plate until Ser. No.: 20140900000	010598312
	Bodenplatte ab Ser. Nr.: 20140900001	Bottom plate from Ser. No.: 20140900001	E010598312
13	Fuß	Base	010598013
14	Filter	Filter	01059354M
15	Sensor	Sensor	E010598315
16	Lüfter - Set, klein	Small fan set	E01059805